

Eutanasia de aves de corral: Guía para los propietarios de aves de corral de traspatio

¿Cuándo debería pensar en usar la eutanasia en mi parvada?

- Si un ave:
 - ⇒ Esta visiblemente sufriendo: pérdida de peso, dolor, angustia
 - ⇒ No puede acceder a comida o agua
 - ⇒ No es probable que se recupere
 - ⇒ No responde al cuidado individual

¿Cómo practicar la eutanasia de manera apropiada a mis aves de corral / parvada pequeña?

- El mejor método es la **dislocación cervical**. Este método es:
 - ⇒ Humano cuando es usado adecuadamente
 - ⇒ Económico
 - ⇒ Práctico en pequeñas parvadas

¿Cómo determino la muerte del ave?

- Cuando tocas el borde del ojo de ave, el tercer párpado **no debe** atravesar la córnea

El tercer párpado **no** atraviesa la córnea; pollo está muerto



El tercer párpado atraviesa la córnea; este pollo **no** está muerto

- La pupila (parte negra del ojo) **debe estar** completamente dilatada (muy grande y redonda) y ya no se mueve

En este ejemplo, las pupilas de ambas aves están completamente dilatadas (grandes y redondas); estas aves están muertas

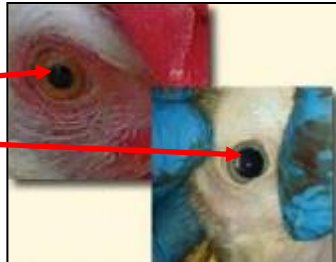

- El ave no debe tratar de levantar la cabeza por encima del nivel del cuerpo

La cabeza se eleva por encima del cuerpo, esta ave **no** está muerta



La cabeza no se eleva por encima del cuerpo, esta ave **está** muerta



¿Cuáles son las formas inaceptables de hacer euthanasia?

- Ahogando, sangrado, sofocación, escape de un vehículo, congelación, venenos, golpeando el ave contra una superficie, aplicación incorrecta de cualquier método aprobado

Cómo hacer dislocación cervical:



Paso 1: Sostenga la ave al revés, por encima de las rodillas y afrime en vez de restrinja las piernas contra su cuerpo



Paso 2: Sostenga la cabeza entre los dedos anular e índice a cada lado del cuello en la base del cráneo y doble la cabeza hacia atrás hasta que quede perpendicular a la espalda



Paso 3: En un movimiento coordinado, aplique fuerza creciente para estirar el cuello hasta que la cabeza esta separada de la espina cervical en el cuello

Para más información, llame al línea telefónica estatal de aves enfermas (866) 922-2473 o visite (en Inglés):

<http://www.poultryindustryCouncil.ca/wp-content/uploads/2016/08/PIC-Practical-Guidelines-for-On-Farm-Euthanasia-of-Poultry.pdf>